



**República Argentina - Poder Ejecutivo Nacional**  
AÑO DE LA RECONSTRUCCIÓN DE LA NACIÓN ARGENTINA

**Circular**

**Número:**

**Referencia:** EX-2025-18286243-APN-DAD#MJ – RUNA “INSTRUCTIVO PARA LA PETICIÓN DE USUARIO Y CONTRASEÑA - MODELO DE DECLARACIÓN JURADA – PROCEDIMIENTOS”

---

**CIRCULAR DN N° 4/2025**

DEPARTAMENTO DE SOCIOS Y ASUNTOS REGISTRALES.

Me dirijo a ustedes en virtud de la entrada en vigencia del Registro Único Nacional del Automotor (RUNA) en el marco de la DI-2025-93-APN-DNRNPACP#MJ, con el fin de poner en conocimiento el procedimiento a seguir para la inscripción en el Régimen Especial de Comerciantes Habitualistas.

En tal sentido y atento a las facultades conferidas por la mencionada Disposición, se adjunta formando parte de la presente como **Anexo I** – “Instructivo para la petición de usuario y contraseña con modelo de Declaración Jurada” al cual deberán ajustarse en su calidad de operadores del RUNA.

Asimismo, se considera oportuno instruir a los mismos sobre el modo de operar el sistema, carga de los dependientes de los autorizados, carga de los trámites de inscripción inicial y la obtención de la firma digital. Se adjuntan los siguientes anexos:

- **Anexo I:** Instructivo para la petición de usuario y contraseña, modelo de declaración jurada.
- **Anexo II:** Instrucciones para la carga de dependientes.
- **Anexo III:** Procedimiento para la carga de los trámites de Inscripción Inicial.
- **Anexo IV:** Obtención de la firma digital.

Se solicita se arbitren los medios necesarios para instruir a sus socios respecto a las directrices contenidas en los anexos.

Para cualquier consulta o aclaración adicional, quedamos a disposición para brindar la asistencia necesaria mediante el correo electrónico [consultasruna@dnrpa.gov.ar](mailto:consultasruna@dnrpa.gov.ar) y/o [mesadeayuda@dnrpa.gov.ar](mailto:mesadeayuda@dnrpa.gov.ar).

Saludo a ustedes muy atentamente.

Digitally signed by GESTION DOCUMENTAL ELECTRONICA - GDE  
Date: 2025.02.24 11:16:50 -03:00

Digitally signed by GESTION DOCUMENTAL  
ELECTRONICA - GDE  
Date: 2025.02.24 11:16:50 -03:00

ANEXO I  
DE LA PETICIÓN DE USUARIO Y CONTRASEÑA

Para solicitar la creación del usuario y contraseña para ingresar al sistema RUNA (**Registro Único Nacional del Automotor**) establecido por Disp. DN N° 93/2025, los titulares Comerciantes Habitualistas de las Concesionarias Oficiales, deberán presentar ante el Registro de Comerciantes Habitualistas (Oficina de Asistencia Funcional) de esta Dirección Nacional, la Declaración Jurada que en adjunto se acompaña.

La misma deberá estar completada en su totalidad con todos los datos que se requieren, volcados de manera fehaciente y actualizada, teniendo en cuenta que al correo declarado en la misma, llegarán los usuarios y contraseñas solicitados.

Las Declaraciones juradas deberán estar consignadas por el titular de la concesionaria (en el caso de que se trate de una persona humana) y/o el representante legal de tratarse de una persona jurídica. En todos los casos la firma deberá certificarse ante Escribano Público, constando en la foja notarial el carácter invocado.

Una vez cumplido lo manifestado ut supra, dicha documentación deberá ser presentada en original en la mesa de entrada de este Organismo u en su defecto enviada mediante correo postal.

Finalmente se le hace saber que a partir del **01/04/2025** la petición deberá realizarse indefectiblemente mediante Trámite a Distancia (TAD).

Ante cualquier duda y/o consulta podrán canalizar las mismas mediante el correo electrónico [consultasruna@dnrpa.gov.ar](mailto:consultasruna@dnrpa.gov.ar)



*Ministerio de Justicia*

DIRECCION NACIONAL DE LOS REGISTROS NACIONALES  
DE LA PROPIEDAD DEL AUTOMOTOR Y DE CREDITOS PRENDARIOS

Declaración Jurada - R.U.N.A. – DISP. DN N° 93/2025

*(Los datos volcados en esta planilla se consideran los únicos válidos)*

*Completar con letra de imprenta fuerte y clara*

Razón Social:		
CUIT:		
Domicilio legal:		
Localidad:		C.P.:
Provincia:		
Correo Electrónico:		
Teléfono de Contacto:		
<b>Persona a la que se le otorga usuario y contraseña de acceso</b>		
Apellido y Nombre:	N° de CUIL:	Correo Electrónico:

<b>Titular o Responsable de la empresa</b>		
Apellido y Nombre:	Tipo y N° de Documento:	Cargo:

DNRPA no se responsabiliza por las sucesivas modificaciones de los datos aquí informados y que no sean comunicados en tiempo y forma.

**Firma y Aclaración**  
*(la firma tiene que estar certificada por Escribano)*

**Fecha, Sello y Firma del Certificante**  
*"Certifico que la firma que precede ha sido  
puesta en mi presencia y el firmante acreditó  
suficiente personería para este otorgamiento"  
(no hace falta legalizar)*

**Registro de Comerciantes Habitualistas**  
**Av. Corrientes 5666 – 1414 – CABA**  
**011 – 5300-4000 int. 77381/77489**

**ANEXO II**

**SISTEMA RUNA**

**REGISTRACIÓN DE SUCURSALES Y USUARIOS**

CONCESIONARIAS HABILITADAS



**RUNA**

REGISTRO ÚNICO NACIONAL DEL AUTOMOTOR

**DNRPA**

**Dirección Nacional de los Registros Nacionales de la  
Propiedad del Automotor y de Créditos Prendarios**

## SISTEMA RUNA – REGISTRACIÓN DE SUCURSALES

1. Para ingresar se deberán completar el usuario y la contraseña que les fueron enviados por correo electrónico a partir de la gestión realizada mediante la oficina de Comerciantes Habitualistas. Luego, copiar el captcha y hacer clic en INGRESAR.

entina.gob.ar

**RUNA** | REGISTRO ÚNICO NACIONAL DEL AUTOMOTOR

---

### ACCESO AL SISTEMA

 **Gestión usuarios - Concesionarias**  
Por favor ingrese con su usuario y contraseña

Usuario  
201111111115

Password  
.....

  
703395

703395

**INGRESAR**

Al hacer clic en Ingresar, acepta los términos de uso y condiciones.

---

Comerciantes Habitualistas DNRPA - CP / 54115200

2. A continuación, para realizar el alta de las concesionarias, se deber completar cada uno de los campos solicitados y seleccionar los textos predictivos, según corresponda. Copiar el captcha y clicar en REGISTRAR.

Argentina.gob.ar **RUNA** REGISTRO ÚNICO NACIONAL DEL AUTOMOTOR

RUNA GESTIÓN USUARIOS Inicio Alta Sucursales Alta Usuarios Sucursales

### ALTA SUCURSALES DE CONCESIONARIAS

CUIT Empresa: 30710258755 Nombre Sucursal: Vicente Lopez

BUENOS AIRES VICENTE LOPEZ VICENTE LOPEZ

Dirección: Av. Mitre Altura: 1225

971774  
971774

**REGISTRAR**

**DNRPA y CP** Dirección Gestión Administrativa Departamento Sistemas Informaticos D.N.R.P.A. y C.P. (+5411) 5300-4000 Interno 77219, Av. Corrientes 5666, C1414AJW Ciudad Autónoma de Buenos Aires, República Argentina

3. En la siguiente pantalla, el texto de color confirma que la sucursal se creó exitosamente.

ESTIÓN USUARIOS Inicio Alta Sucursales Alta Usuarios Sucursales

### ALTA SUCURSALES DE CONCESIONARIAS

• LA SUCURSAL FUE REGISTRADA CON EXITO.

CUIT Empresa: 30710258755 Nombre Sucursal: Vicente Lopez

BUENOS AIRES Seleccione Departamento Seleccione Localidad

Dirección: Av. Mitre Altura: 1225

688261  
El codigo de seguridad es u

**REGISTRAR**

**DNRPA y CP** Dirección Gestión Administrativa Departamento Sistemas Informaticos D.N.R.P.A. y C.P. (+5411) 5300-4000 Interno 77219, Av. Corrientes 5666, C1414AJW Ciudad Autónoma de Buenos Aires, República Argentina

## SISTEMA RUNA – REGISTRACIÓN DE USUARIOS

4. De igual manera, para gestionar el alta de los usuarios de las concesionarias, se deberán completar todos los datos requeridos, copiar el captcha y hacer clic en REGISTRAR. Automáticamente el sistema muestra, en la parte inferior de la pantalla, la información del usuario ingresado.

### ALTA USUARIOS DE CONCESIONARIAS

Seleccione Sucursal Vicente Lopez	
CUIT Empresa 30710258755	Nombre Empresa SUR VALLEY S.A.
Apellido Sobral	Nombre Mariano
CUIL Empleado 20165797680	Correo electrónico del empleado xeneize1976@gmail.com

837567

837567

REGISTRAR

#### USUARIO

Apellido	Nombre	CUIL ADM.	Empresa	Email
Tanner	Roberto	20111111115	SUR VALLEY S.A.	chango@gr



5. En esta pantalla, también el texto de color confirma que el usuario se registró exitosamente.

## ALTA USUARIOS DE CONCESIONARIAS

• El usuario fue registrado con Exito

Seleccione Sucursal  
Vicente López

Cuit Empresa  
30710258755

Nombre Empresa  
SUR VALLEY S.A.

Apellido  
Sobral

Nombre  
Mariano

CUIL Empleado  
20165797680

Email Empleado  
xeneize1976@gmail.com

482746

El código de seguridad es:

REGISTRAR

6. Seguido del Alta, el Sistema, envía automáticamente un correo electrónico a la dirección ingresada como dato del Usuario.

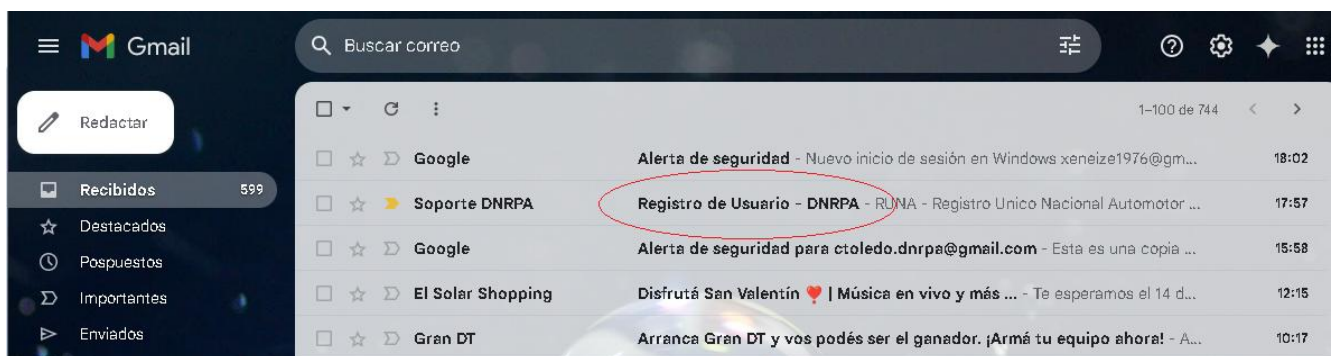

7. Al abrirlo, el usuario accede a su contraseña de acceso y las indicaciones para su uso.

**RUNA - Registro Único Nacional del Automotor**

Estimado usuario,

Hemos generado una nueva clave para su cuenta. Guarde esta información de forma segura.

**Clave: Ez2i5nil**

RECUERDE: El usuario es su CUIT/CUIL.

IMPORTANTE: Le recordamos que el usuario y la contraseña asignados son de carácter personal e intransferibles.

El uso de estos datos por parte de terceros no autorizados ante la Dirección Nacional de los Registros de la Propiedad del Automotor y Créditos Prendarios quedará bajo la exclusiva responsabilidad del titular acreditado ante este organismo.

© 2025 Soporte DNRPA



República Argentina - Poder Ejecutivo Nacional  
AÑO DE LA RECONSTRUCCIÓN DE LA NACIÓN ARGENTINA

**Hoja Adicional de Firmas**  
**Informe gráfico**

**Número:** IF-2025-19844778-APN-DNRNPACP#MJ

CIUDAD DE BUENOS AIRES

Lunes 24 de Febrero de 2025

**Referencia:** nstructivo INGRESO SISTEMA RUNA Externo.

---

El documento fue importado por el sistema GEDO con un total de 6 pagina/s.

Digitally signed by GESTION DOCUMENTAL ELECTRONICA - GDE  
Date: 2025.02.24 15:24:34 -03:00

Fernando Javier Garcia  
Subdirector Nacional  
Dirección Nacional de los Registros Nacionales de la Propiedad del  
Automotor y de Créditos Prendarios  
Ministerio de Justicia

Digitally signed by GESTION DOCUMENTAL  
ELECTRÓNICA - GDE  
Date: 2025.02.24 15:24:35 -03:00

**ANEXO III**

**SISTEMA RUNA**  
**REGISTRACIÓN DE VEHICULOS OKM**  
CONCESIONARIAS HABILITADAS



## **SISTEMA RUNA - INTRODUCCIÓN**

A partir de la publicación de la Disposición N°74/2025, ocurrida en el Boletín Oficial de la República Argentina el 5 de febrero del 2025, se creó en la órbita de la Dirección Nacional de los Registros Nacionales de la Propiedad del Automotor y de Créditos Prendarios el Registro Único Virtual (RUV), de carácter remoto, abierto, accesible y estandarizado, y a través del cual comenzará a operar el sistema RUNA (Registro Único Nacional del Automotor). Es por esto que, a partir del 19 de febrero, las personas que compren un vehículo 0 kilómetro podrán gestionar la cédula y el título íntegramente en la concesionaria, sin necesidad de acudir a ningún registro seccional.

En una primera etapa, toda la documentación les será enviada digitalmente por correo electrónico, y en una siguiente, además, podrán tenerla disponible en la App Mi Argentina u optar por la solicitud en formato físico.

Tal como se prevé en la reglamentación, inicialmente, la tramitación integral de la titularidad de cualquier vehículo, solo estará disponible en las agencias concesionarias para las versiones 0 kilómetro, algo que luego se extenderá hasta incorporar la totalidad del universo de los automotores, incluyendo los usados.

## SISTEMA RUNA – INSCRIPCIONES INICIALES

1. Ingresar al sitio de RUNA "http://runa.jus.gob.ar/" y completar con el usuario y la contraseña de la registración.

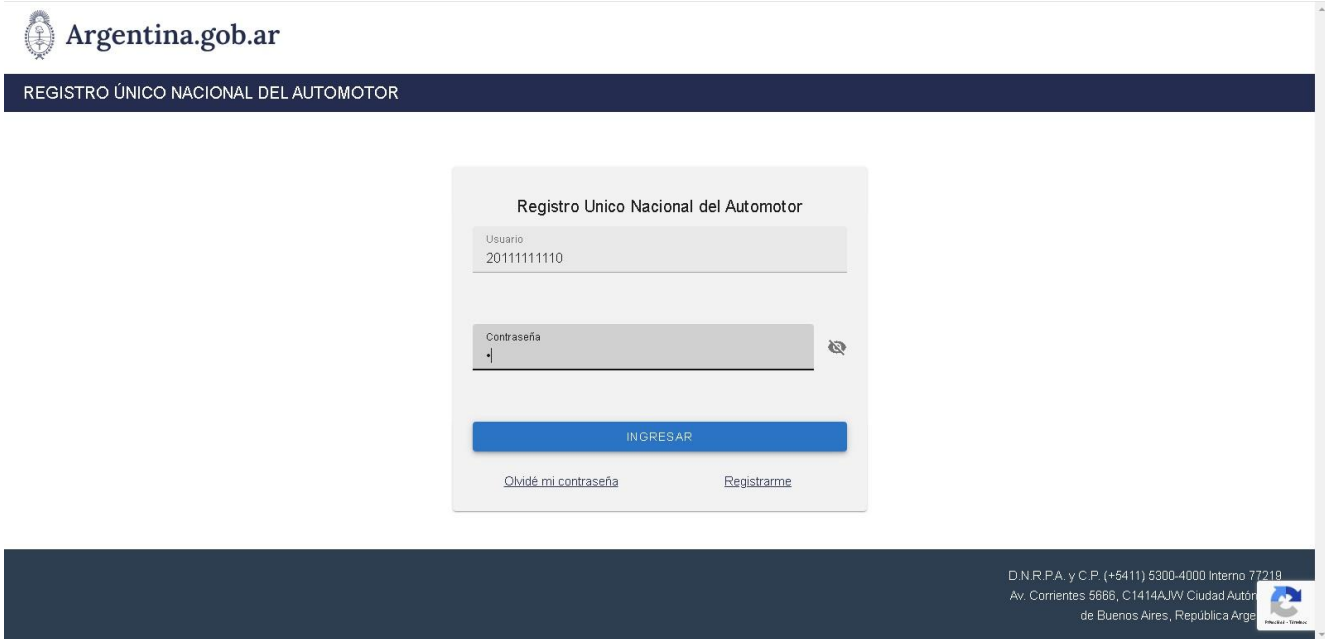

The screenshot shows the login interface of the RUNA system. At the top left is the "Argentina.gob.ar" logo. Below it is a dark blue header with the text "REGISTRO ÚNICO NACIONAL DEL AUTOMOTOR". The main content area features a white box titled "Registro Unico Nacional del Automotor". Inside this box, there are two input fields: "Usuario" with the value "201111111110" and "Contraseña" with a single character. Below the fields is a blue button labeled "INGRESAR". Underneath the button are two links: "Olvidé mi contraseña" and "Regístrame". At the bottom right of the page, there is contact information: "D.N.R.P.A. y C.P. (+5411) 5300-4000 Interno 77219", "Av. Corrientes 5686, C1414AJW Ciudad Autónoma de Buenos Aires, República Argentina", and a small logo.

2. Una vez que se accede al sistema se debe seleccionar del menú superior derecho la opción "Inscripción Inicial".

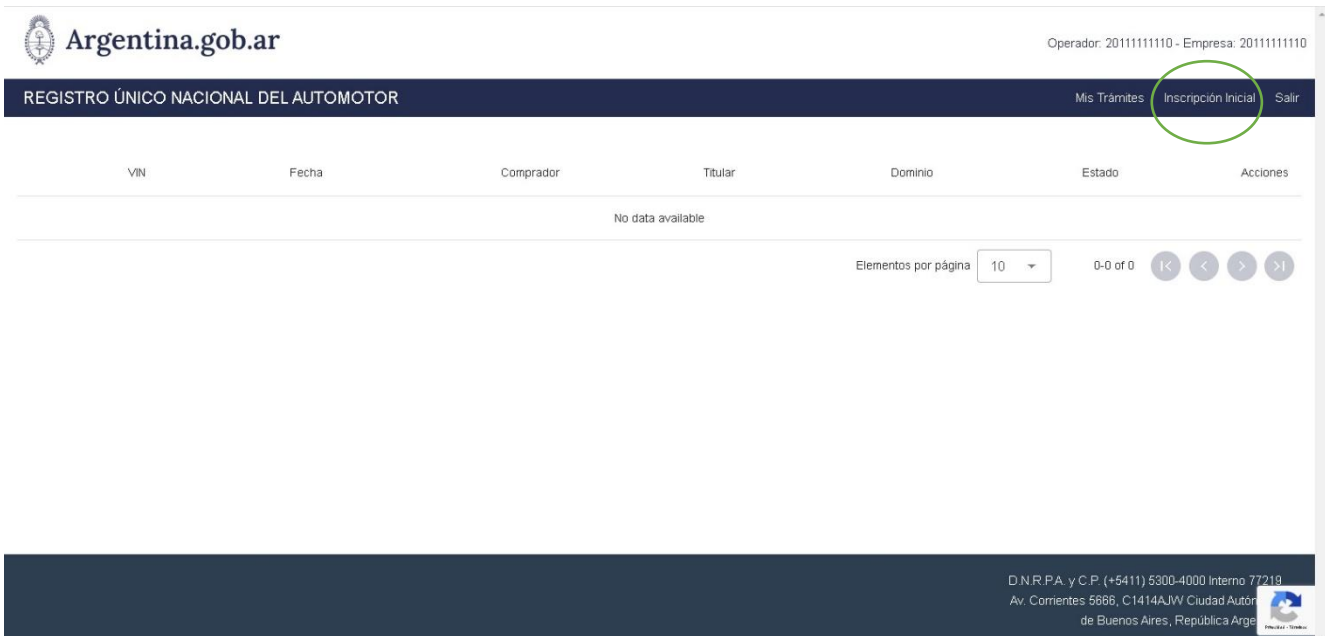

The screenshot shows the dashboard after logging in. At the top left is the "Argentina.gob.ar" logo. On the top right, it says "Operador: 201111111110 - Empresa: 201111111110". Below the header is a dark blue navigation bar with the text "REGISTRO ÚNICO NACIONAL DEL AUTOMOTOR" on the left and "Mis Trámites", "Inscripción Inicial", and "Salir" on the right. The "Inscripción Inicial" option is circled in green. Below the navigation bar is a table with columns: "VIN", "Fecha", "Comprador", "Titular", "Dominio", "Estado", and "Acciones". The table is currently empty, with the text "No data available" in the center. At the bottom right of the table area, there is a pagination control showing "Elementos por página" set to "10" and "0-0 of 0" with navigation arrows. At the bottom of the page, there is contact information: "D.N.R.P.A. y C.P. (+5411) 5300-4000 Interno 77219", "Av. Corrientes 5686, C1414AJW Ciudad Autónoma de Buenos Aires, República Argentina", and a small logo.

3. En la siguiente pantalla copiar el Número de Identificación del Vehículo (VIN) tal como aparece en el certificado de fabricación y luego hacer clic en "Validar".



Argentina.gov.ar Operador: 20111111110 - Empresa: 20111111110

REGISTRO ÚNICO NACIONAL DEL AUTOMOTOR Mis Trámites Inscripción Inicial Salir

Inscripción Inicial

VIN  
52w-1019985 **VALIDAR**

D.N.R.P.A. y C.P. (+5411) 5300-4000 Interno 77219  
Av. Corrientes 5866, C1414AJW Ciudad Autónoma  
de Buenos Aires, República Argentina 

4. A partir de la acción anterior, el sistema muestra de forma automática los datos del vehículo, solo se deberán completar manualmente el monto consignado en la factura de compra y hacer Clic en calcular. Esto calcula automáticamente el valor del arancel por el trámite de inscripción.

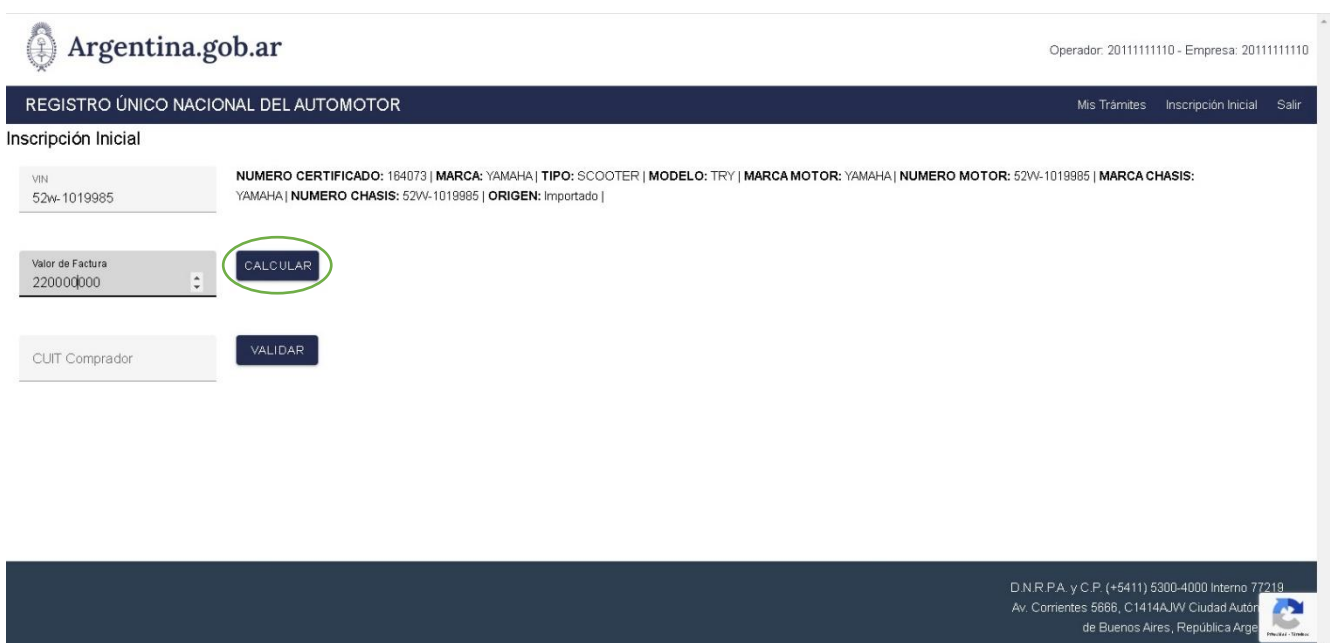

Argentina.gov.ar Operador: 20111111110 - Empresa: 20111111110

REGISTRO ÚNICO NACIONAL DEL AUTOMOTOR Mis Trámites Inscripción Inicial Salir

Inscripción Inicial

VIN  
52w-1019985

**NUMERO CERTIFICADO:** 164073 | **MARCA:** YAMAHA | **TIPO:** SCOOTER | **MODELO:** TRY | **MARCA MOTOR:** YAMAHA | **NUMERO MOTOR:** 52W-1019985 | **MARCA CHASIS:** YAMAHA | **NUMERO CHASIS:** 52W-1019985 | **ORIGEN:** Importado |

Valor de Factura  
220000000 **CALCULAR**

CUIT Comprador **VALIDAR**

D.N.R.P.A. y C.P. (+5411) 5300-4000 Interno 77219  
Av. Corrientes 5866, C1414AJW Ciudad Autónoma  
de Buenos Aires, República Argentina 

5. Ingresar el número de CUIT del comprador. Luego hacer clic en "Validar".

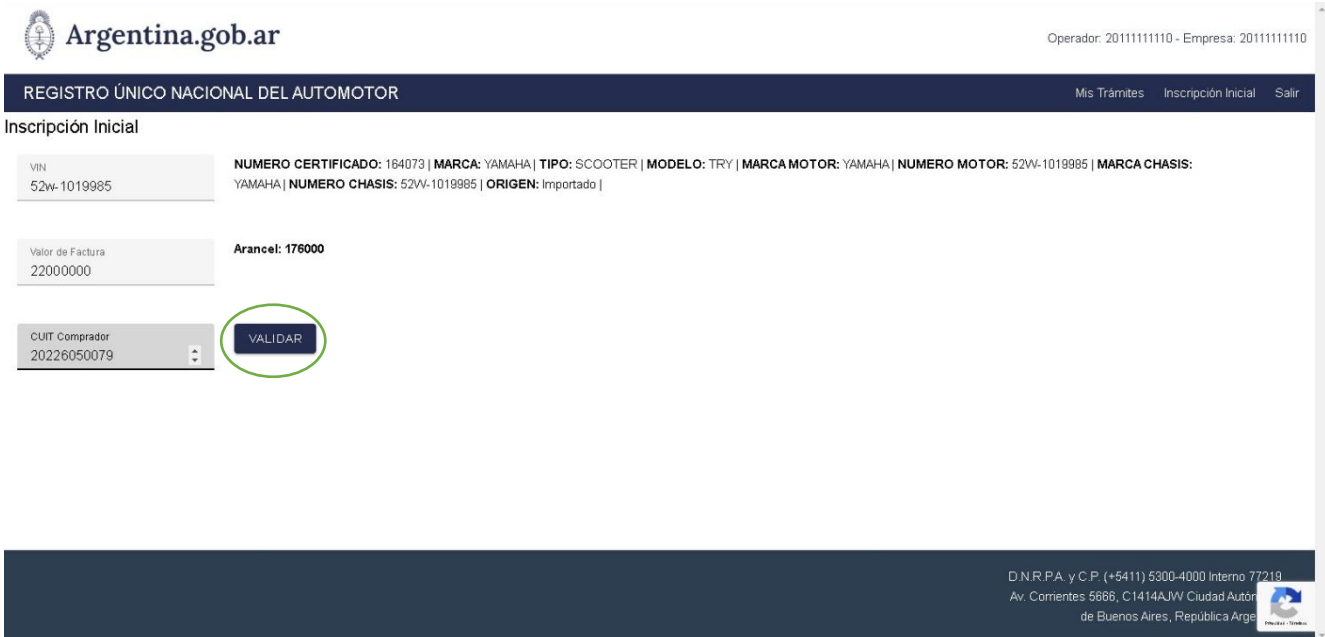

Argentina.gov.ar Operador: 20111111110 - Empresa: 20111111110

REGISTRO ÚNICO NACIONAL DEL AUTOMOTOR Mis Trámites Inscripción Inicial Salir

Inscripción Inicial

VIN: 52W-1019985 | **NUMERO CERTIFICADO:** 164073 | **MARCA:** YAMAHA | **TIPO:** SCOOTER | **MODELO:** TRY | **MARCA MOTOR:** YAMAHA | **NUMERO MOTOR:** 52W-1019985 | **MARCA CHASIS:** YAMAHA | **NUMERO CHASIS:** 52W-1019985 | **ORIGEN:** Importado |

Valor de Factura: 22000000 | **Arancel:** 176000

CUIT Comprador: 20226050079 | **VALIDAR**

D.N.R.P.A. y C.P. (+5411) 5300-4000 Interno 77219  
Av. Corrientes 5886, C1414AJW Ciudad Autónoma de Buenos Aires, República Argentina

6. A partir de los números de CUIT del comprador y del titular, el sistema recupera y autocompleta los datos provistos por la base del RENAPER.

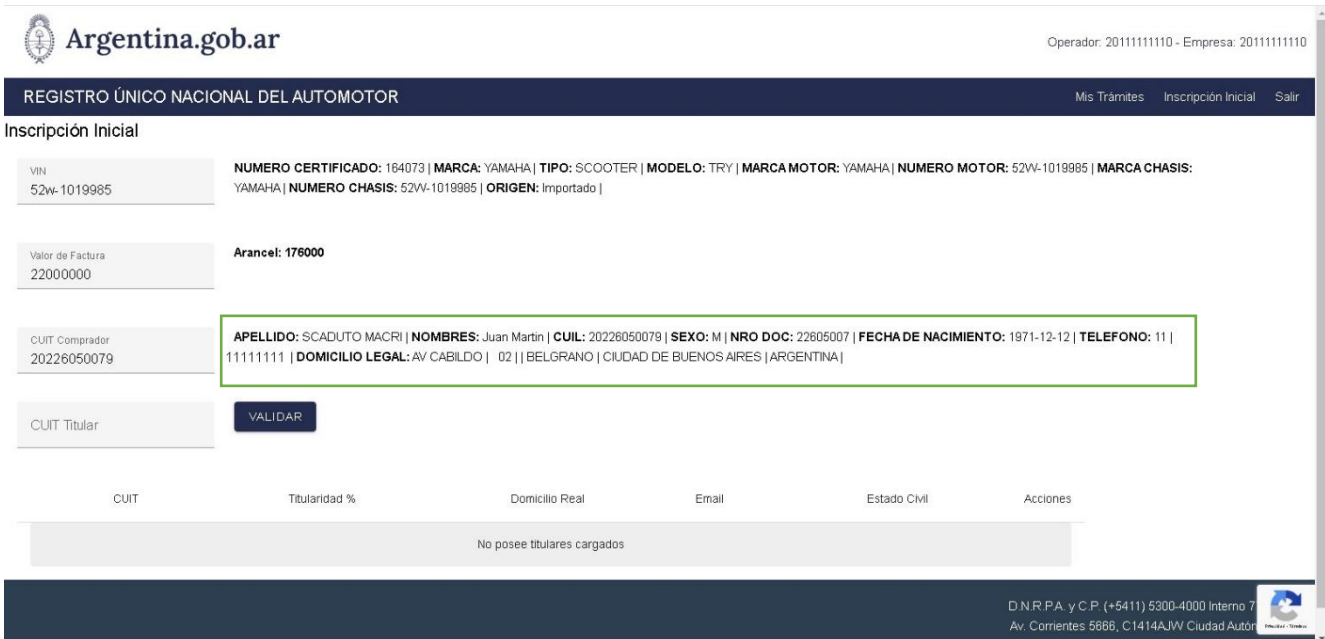

Argentina.gov.ar Operador: 20111111110 - Empresa: 20111111110

REGISTRO ÚNICO NACIONAL DEL AUTOMOTOR Mis Trámites Inscripción Inicial Salir

Inscripción Inicial

VIN: 52W-1019985 | **NUMERO CERTIFICADO:** 164073 | **MARCA:** YAMAHA | **TIPO:** SCOOTER | **MODELO:** TRY | **MARCA MOTOR:** YAMAHA | **NUMERO MOTOR:** 52W-1019985 | **MARCA CHASIS:** YAMAHA | **NUMERO CHASIS:** 52W-1019985 | **ORIGEN:** Importado |

Valor de Factura: 22000000 | **Arancel:** 176000

CUIT Comprador: 20226050079 | **APELLIDO:** SCADUTO MACRI | **NOMBRES:** Juan Martin | **CUIL:** 20226050079 | **SEXO:** M | **NRO DOC:** 22605007 | **FECHA DE NACIMIENTO:** 1971-12-12 | **TELEFONO:** 11 | 11111111 | **DOMICILIO LEGAL:** AV CABILDO | 02 | BELGRANO | CIUDAD DE BUENOS AIRES | ARGENTINA |

CUIT Titular: | **VALIDAR**

CUIT	Titularidad %	Domicilio Real	Email	Estado Civil	Acciones
No posee titulares cargados					

D.N.R.P.A. y C.P. (+5411) 5300-4000 Interno 77219  
Av. Corrientes 5886, C1414AJW Ciudad Autónoma de Buenos Aires, República Argentina



7. A continuación, completar el domicilio real  
(solo si difiere del que consta en la base de datos del RENAPER)

Al igual que sucede con el VIN, a partir de los números de CUIT del comprador y del titular, el sistema trae automáticamente los datos provistos por la base del RENAPER.

VIN 52W-1019985	NUMERO CERTIFICADO: 164073   MARCA: YAMAHA   TIPO: SCOOTER   MODELO: TRY   MARCA MOTOR: YAMAHA   NUMERO MOTOR: 52W-1019985   MARCA CHASIS: YAMAHA   NUMERO CHASIS: 52W-1019985   ORIGEN: Importado
Valor de Factura 22000000	Arancel: 176000
CUIT Comprador 20226050079	APELLIDO: SCADUTO MACRI   NOMBRES: Juan Martin   CUIL: 20226050079   SEXO: M   NRO DOC: 22605007   FECHA DE NACIMIENTO: 1971-12-12   TELEFONO: 11   11111111   DOMICILIO LEGAL: AV CABILDO   02   BELGRANO   CIUDAD DE BUENOS AIRES   ARGENTINA
CUIT Titular 20226050079	APELLIDO: SCADUTO MACRI   NOMBRES: Juan Martin   CUIL: 20226050079   SEXO: M   NRO DOC: 22605007   FECHA DE NACIMIENTO: 1971-12-12   TELEFONO: 11   11111111   DOMICILIO LEGAL: AV CABILDO   02   BELGRANO   CIUDAD DE BUENOS AIRES   ARGENTINA

Titularidad % 100	Domicilio Real Cabildo 202, CABA	Email xeneize1976@gmail.com	Estado Civil Soltero/a	AGREGAR	CANCELAR
----------------------	-------------------------------------	--------------------------------	---------------------------	---------	----------

CUIT	Titularidad %	Domicilio Real	Email	Estado Civil	Acciones
No posee titulares cargados					

D.N.R.P.A. y C.P. (+5411) 5300-4000 Interno 77219  
Av. Corrientes 5686, C1414AJW Ciudad Autónoma de Buenos Aires, República Arge

8. Completar un correo electrónico declarado por el comprador y seleccionar el estado civil.

9. Hacer clic en "AGREGAR".

Valor de Factura 22000000	Arancel: 176000
CUIT Comprador 20226050079	APELLIDO: SCADUTO MACRI   NOMBRES: Juan Martin   CUIL: 20226050079   SEXO: M   NRO DOC: 22605007   FECHA DE NACIMIENTO: 1971-12-12   TELEFONO: 11   11111111   DOMICILIO LEGAL: AV CABILDO   02   BELGRANO   CIUDAD DE BUENOS AIRES   ARGENTINA

AGREGAR TITULAR

CUIT	Titularidad %	Domicilio Real	Email	Estado Civil	Acciones
20226050079	100	Cabildo 02, CABA	xeneize1976@gmail.com	Soltero/a	

Dominio

Tipo de uso

INICIAR TRAMITE

D.N.R.P.A. y C.P. (+5411) 5300-4000 Interno 77219  
Av. Corrientes 5686, C1414AJW Ciudad Autónoma de Buenos Aires, República Arge

10. Se puede observar el Titular ya ingresado, el sistema da la posibilidad de eliminar lo cargado si fuese necesario.

11. Ingresar el Número de Dominio que se asigna y seleccionar el tipo de uso que tendrá el vehículo que se inscribe.

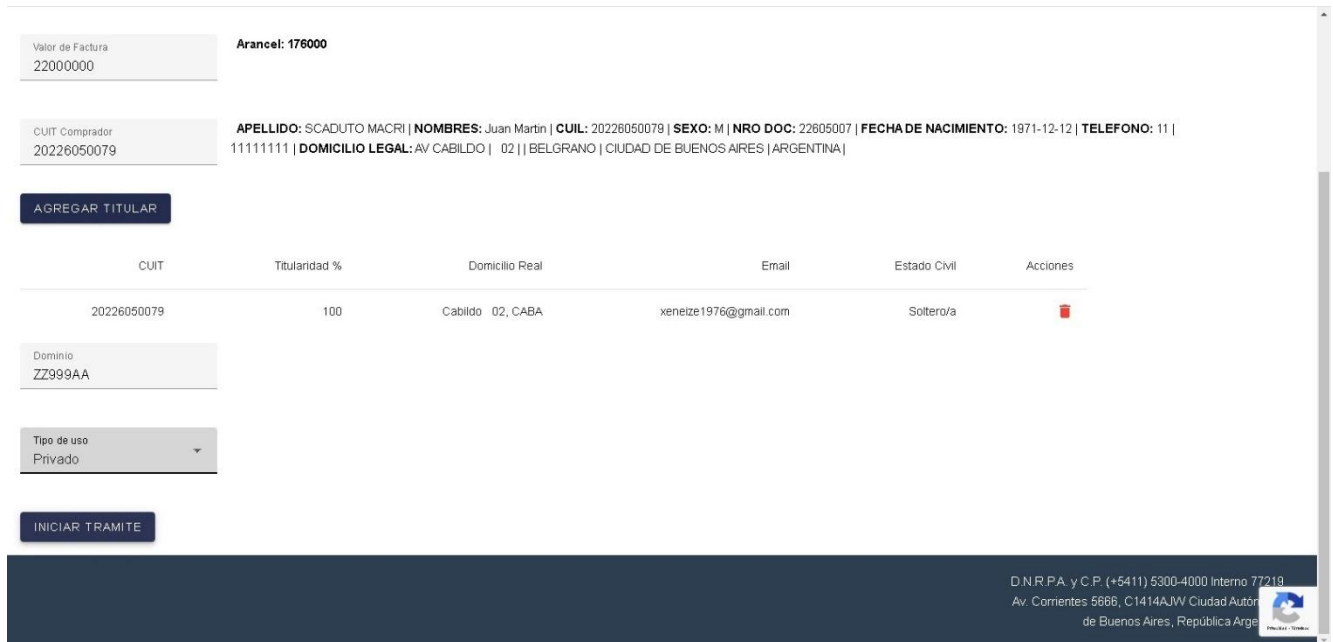

Valor de Factura: 22000000 | Arancel: 176000

CUIT Comprador: 20226050079 | APELLIDO: SCADUTO MACRI | NOMBRES: Juan Martin | CUIL: 20226050079 | SEXO: M | NRO DOC: 22605007 | FECHA DE NACIMIENTO: 1971-12-12 | TELEFONO: 11 | 11111111 | DOMICILIO LEGAL: AV CABILDO | 02 | BELGRANO | CIUDAD DE BUENOS AIRES | ARGENTINA

AGREGAR TITULAR

CUIT	Titularidad %	Domicilio Real	Email	Estado Civil	Acciones
20226050079	100	Cabildo 02, CABA	xeneize1976@gmail.com	Soltero/a	

Dominio: ZZ99AA

Tipo de uso: Privado

INICIAR TRAMITE

D.N.R.P.A. y C.P. (+5411) 5300-4000 Interno 77219  
Av. Corrientes 5866, C1414AJW Ciudad Autónoma de Buenos Aires, República Argentina



12. Hacer clic en "INICIAR TRÁMITE".

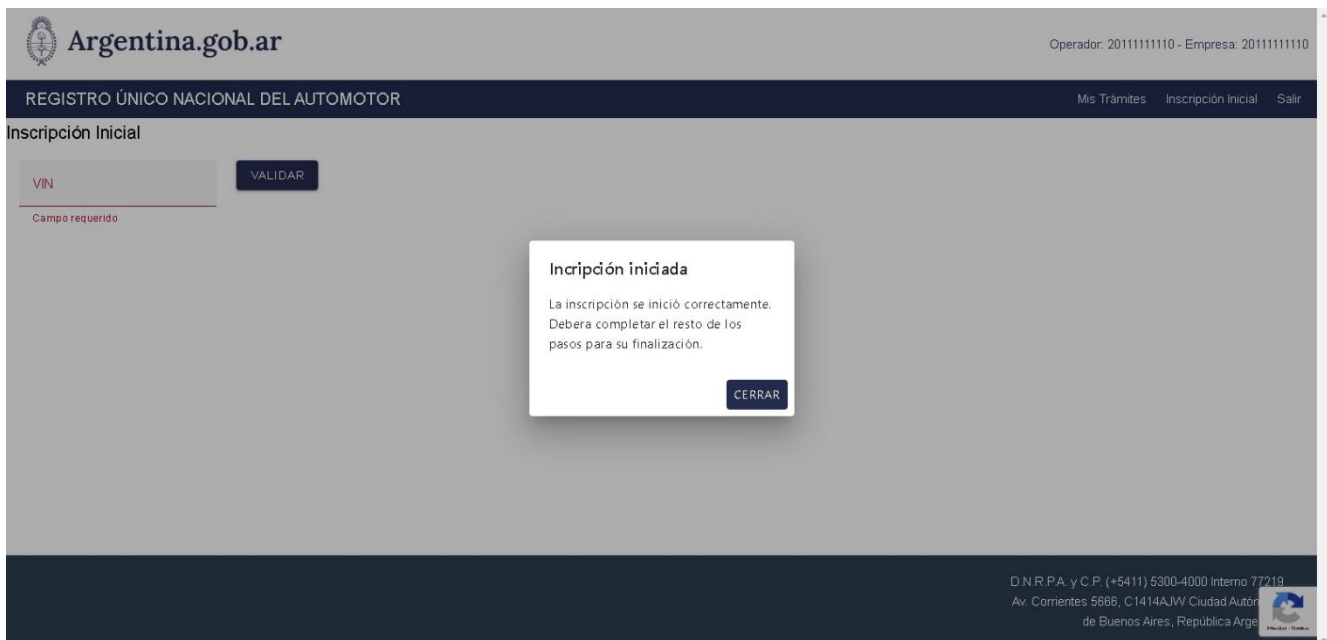

Argentina.gob.ar | Operador: 20111111110 - Empresa: 20111111110

REGISTRO ÚNICO NACIONAL DEL AUTOMOTOR | Mis Trámites | Inscripción Inicial | Salir

Inscripción Inicial

VIN | VALIDAR

Campo requerido

**Inscripción iniciada**

La inscripción se inició correctamente.  
Debera completar el resto de los pasos para su finalización.

CERRAR

D.N.R.P.A. y C.P. (+5411) 5300-4000 Interno 77219  
Av. Corrientes 5866, C1414AJW Ciudad Autónoma de Buenos Aires, República Argentina

13. Un cuadro de diálogo da aviso que la Inscripción ha sido iniciada.

14. Haciendo clic en cerrar, volveremos nuevamente al inicio de una nueva carga.



Argentina.gov.ar

Operador: 20111111110 - Empresa: 20111111110

REGISTRO ÚNICO NACIONAL DEL AUTOMOTOR

Mis Trámites Inscripción Inicial Salir

Inscripción Inicial

VIN  VALIDAR

Campo requerido

D.N.R.P.A. y C.P. (+5411) 5300-4000 Interno 77219  
Av. Corrientes 5866, C1414AJW Ciudad Autónoma de Buenos Aires, República Argentina

15. Seleccionar del menú ubicado en el margen superior ubicado a la derecha de la pantalla la opción "Mis trámites".

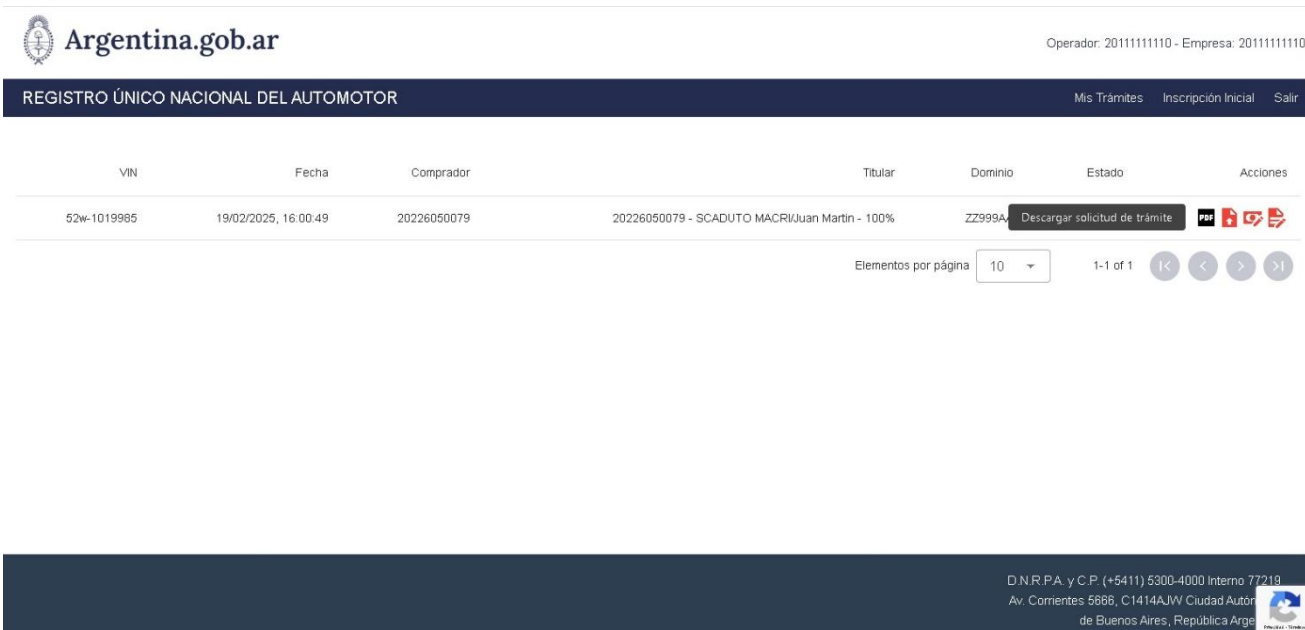



Argentina.gov.ar

Operador: 20111111110 - Empresa: 20111111110

REGISTRO ÚNICO NACIONAL DEL AUTOMOTOR

Mis Trámites Inscripción Inicial Salir

VIN	Fecha	Comprador	Titular	Dominio	Estado	Acciones
52w-1019985	19/02/2025, 16:00:49	20226050079	20226050079 - SCADUTO MACRI/Juan Martin - 100%	ZZ999A	Descargar solicitud de trámite	  

Elementos por página 10 1-1 of 1

D.N.R.P.A. y C.P. (+5411) 5300-4000 Interno 77219  
Av. Corrientes 5866, C1414AJW Ciudad Autónoma de Buenos Aires, República Argentina

16. Del listado que se muestra, elegir el trámite de inscripción que se inició y descargar el PDF para imprimirlo, luego el usuario lo firma hológrafamente, la concesionaria lo escanea, lo firma hológrafamente, digitalmente y lo sube a RUNA.

**INSTRUMENTO DE PETICIÓN VIRTUAL DE INSCRIPCIÓN INICIAL**

Fecha: 19/02/2025

**IDENTIFICACIÓN DEL COMPRADOR**

APELLIDO: SCADUTO MACRI  
NOMBRES: Juan Martin  
CUIL: 20-11111111-0  
SEXO: M  
NRO\_DOC: 11111111  
FECHA\_DE\_NACIMIENTO: 1971-12-12  
TELEFONO:  
DOMICILIO\_LEGAL: AV CABILDO | 202 | | BELGRANO | CIUDAD DE BUENOS AIRES | ARGENTINA

**IDENTIFICACIÓN DE LOS TITULARES**

APELLIDO: **SCADUTO MACRI** NOMBRES: **Juan Martin** CUIL: 20-11111111-0 SEXO: **M**  
NRO DOC: 11111111 FECHA DE NACIMIENTO: **1971-12-12** TELEFONO:  
DOMICILIO LEGAL: **AV CABILDO | 202 | | BELGRANO | CIUDAD DE BUENOS AIRES | ARGENTINA** DOMICILIO REAL: **qwr**  
ESTADO CIVIL: **Soltero/a** E MAIL: **a@a.com** TITULARIDAD: **100**

**IDENTIFICACIÓN DEL AUTOMOTOR**

VIN: 14T-0541636  
Dominio: AS234RF  
NUMERO\_CERTIFICADO: 164081  
MARCA: YAMAHA  
TIPO: MOTOCICLETA  
MODELO: SALIENT  
MARCA\_MOTOR: YAMAHA  
NUMERO\_MOTOR: 14T-0541636  
MARCA\_CHASIS: YAMAHA  
NUMERO\_CHASIS: 14T-0541636  
ORIGEN: Importado

**DATOS DEL COMERCIANTE HABITUALISTA**

COMERCIANTE HABITUALISTA: SUR VALLEY S.A.  
DOMICILIO: Guemas | 4567 | BURMEISTER | GENERAL ROCA | CORDOBA  
CUIT: 30710258755  
CÓDIGO COMERCIANTE: SU

He verificado personalmente la autenticidad de los datos que figuran en el presente formulario y la estampada en el automotor y me hago personalmente responsable civil y criminalmente por los errores u omisiones en que pudiera incurrir, sin perjuicio de las que a la empresa le correspondan.

17. Seleccionar el documento firmado digitalmente y subirlo al sistema RUNA.

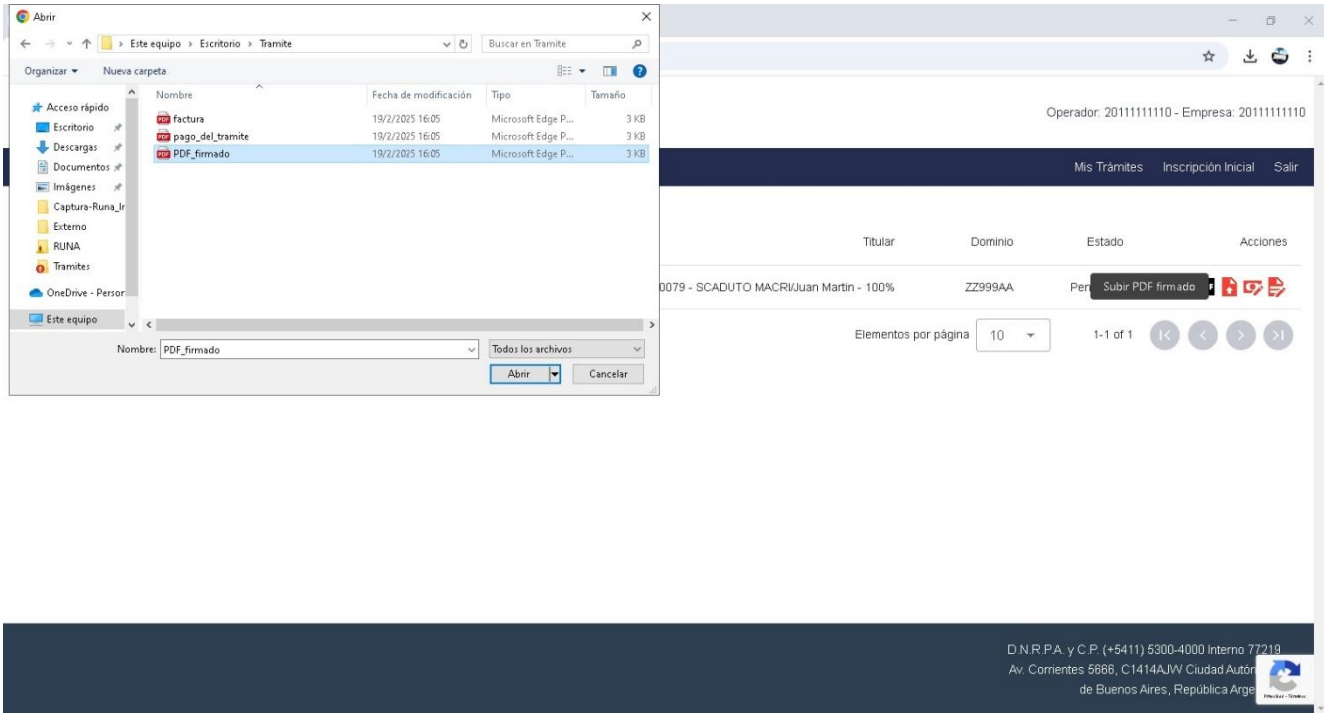

18. Posteriormente, la ventana emergente y el ícono de color verde indican que el documento se subió correctamente. Cerrar y continuar.

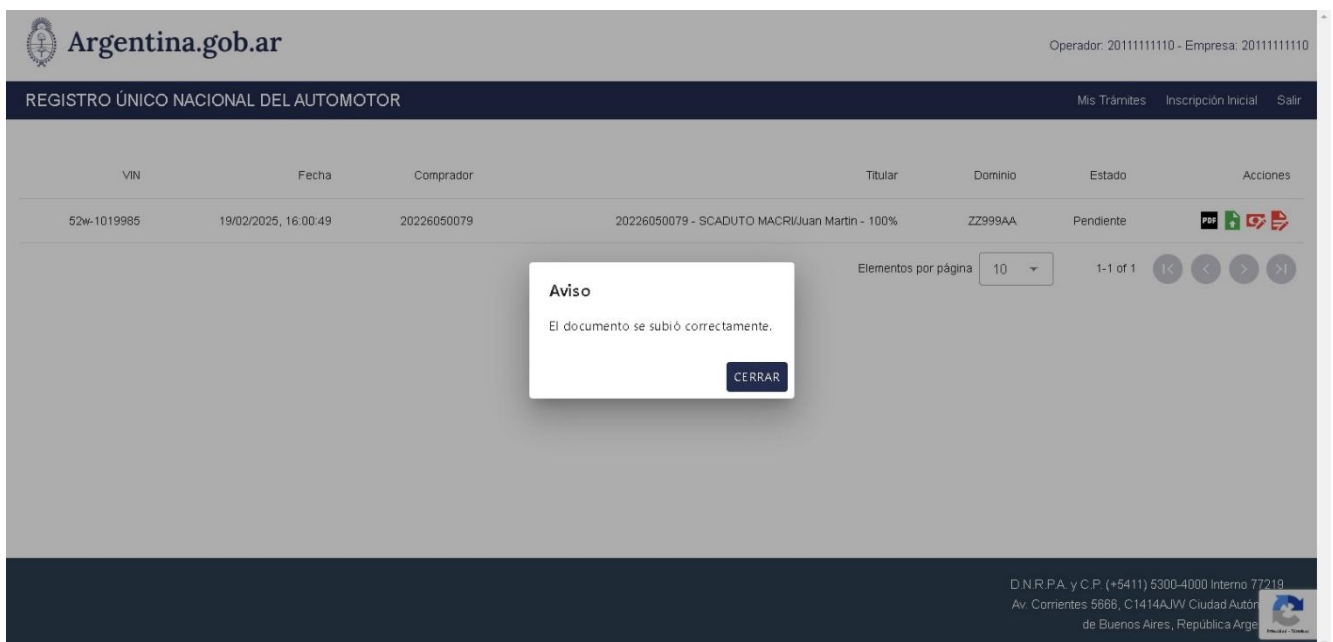

19. Adjuntar el comprobante de pago correspondiente al arancel del trámite de inscripción en formato PDF.

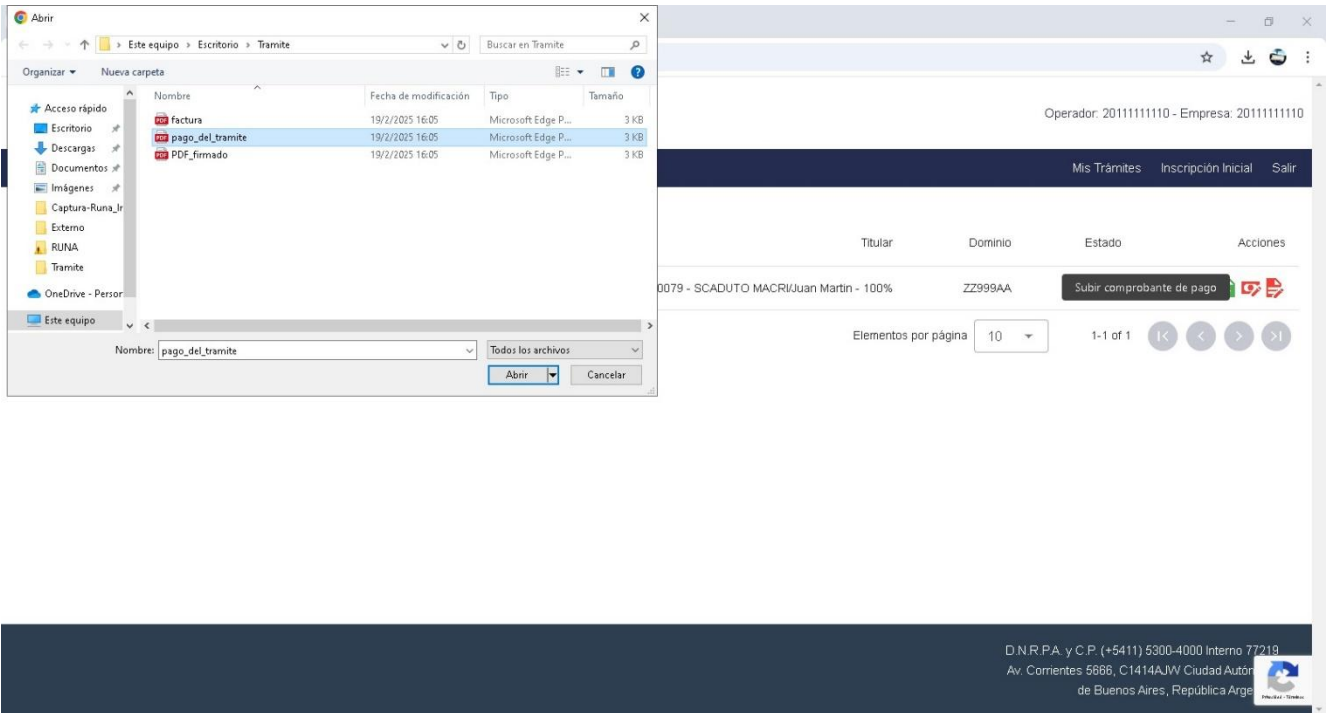

20. Repetir el mismo proceso con la factura de compra.

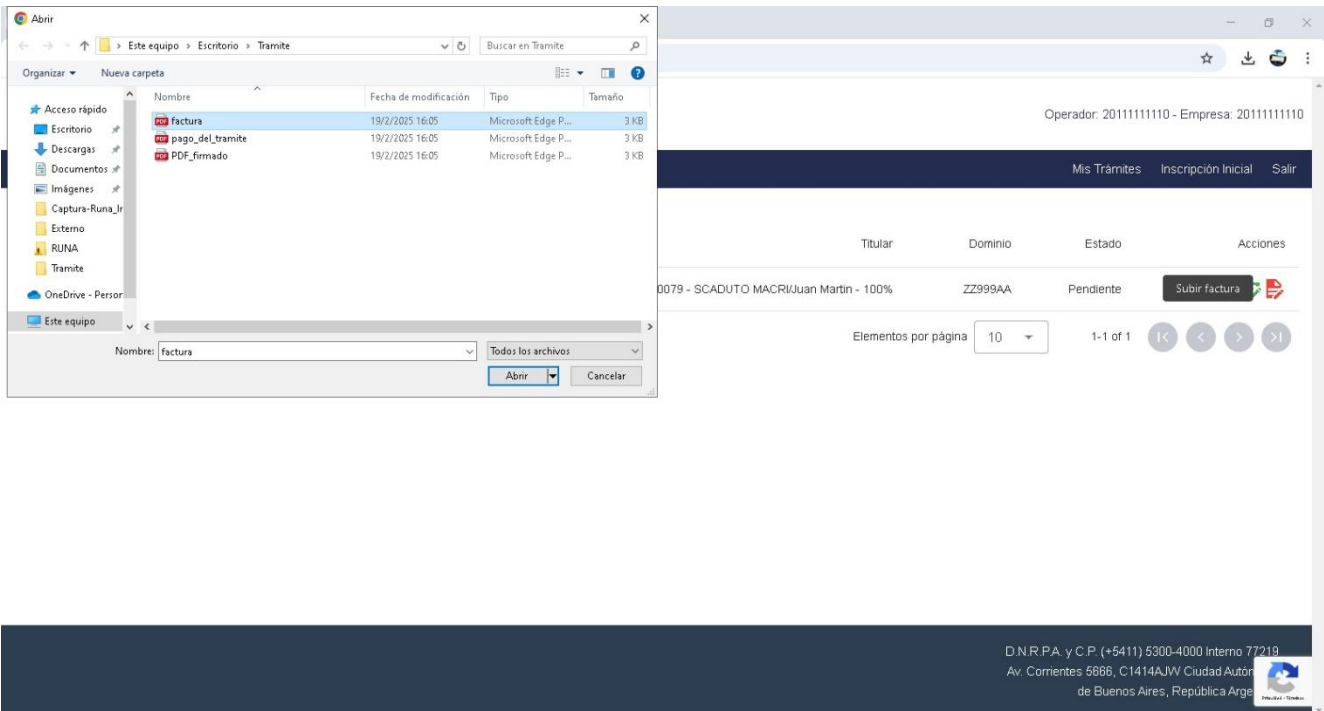



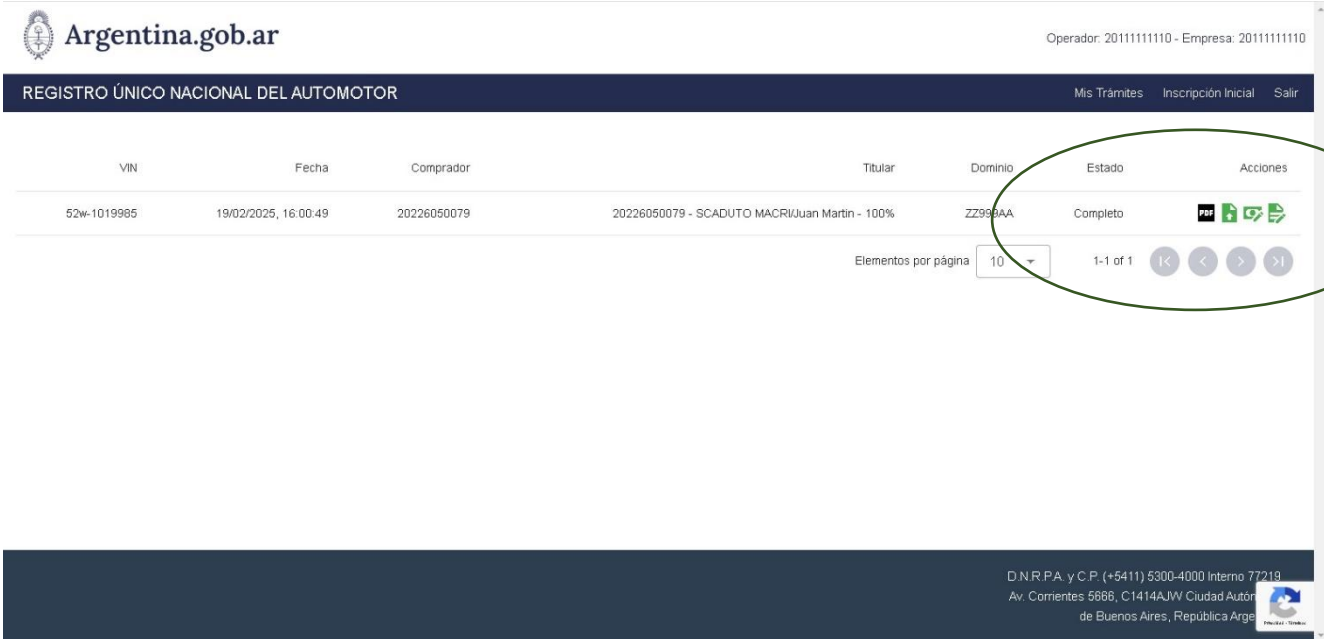

21. Al finalizar, los íconos de color verde señalados con el círculo confirman que el proceso se realizó correctamente y el estado pasa a Completo. **A partir de este punto no se podrá realizar ninguna modificación.**



Argentina.gob.ar Operador: 20111111110 - Empresa: 20111111110

REGISTRO ÚNICO NACIONAL DEL AUTOMOTOR Mis Trámites Inscripción Inicial Salir

VIN	Fecha	Comprador	Titular	Dominio	Estado	Acciones
52w-1019985	19/02/2025, 16:00:49	20226050079	20226050079 - SCADUTO MACRI/Juan Martin - 100%	ZZ998AA	Completo	  

Elementos por página 10 1-1 of 1 

D.N.R.P.A. y C.P. (+5411) 5300-4000 Interno 77219  
 Av. Corrientes 5666, C1414AJW Ciudad Autónoma de Buenos Aires, República Argentina

22. El sistema realiza validaciones internas y registra la inscripción en Sura, finalmente se cambian los iconos en verde por el que se muestra a continuación y el estado pasa a Registrado

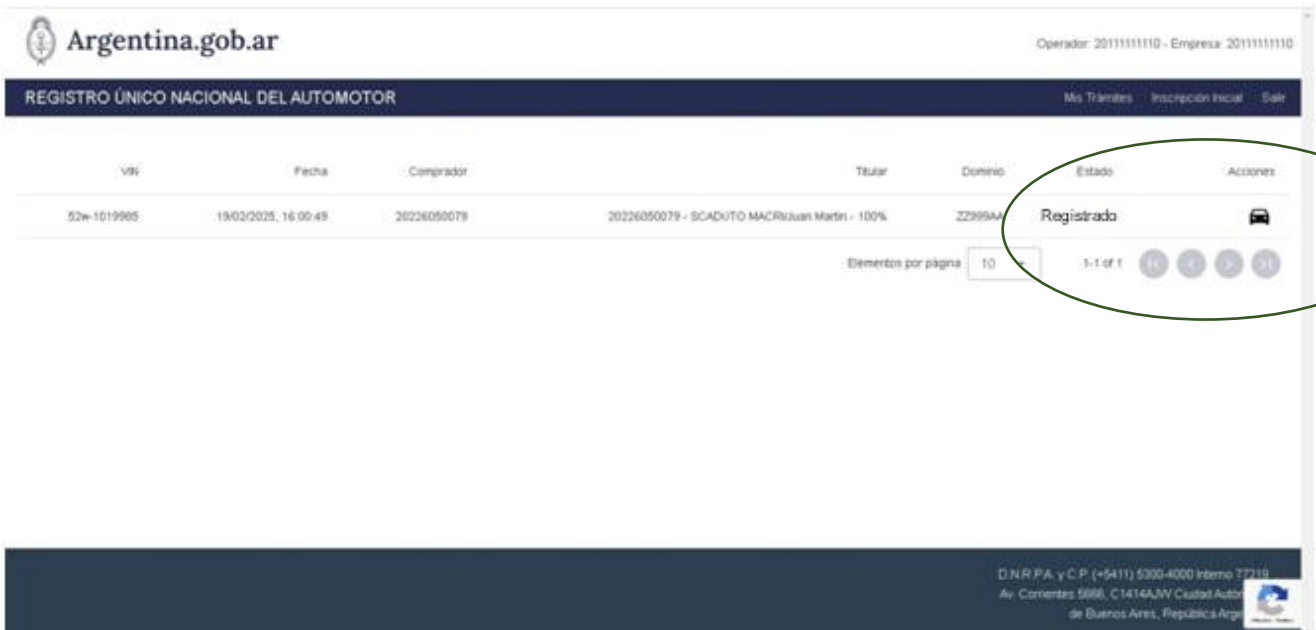

Argentina.gob.ar Operador: 20111111110 - Empresa: 20111111110

REGISTRO ÚNICO NACIONAL DEL AUTOMOTOR Mis Trámites Inscripción Fiscal Salir

VIN	Fecha	Comprador	Titular	Dominio	Estado	Acciones
52w-1019985	19/02/2025, 16:00:49	20226050079	20226050079 - SCADUTO MACRI/Juan Martin - 100%	ZZ998AA	Registrado	

Elementos por página 10 1-1 of 1 

D.N.R.P.A. y C.P. (+5411) 5300-4000 Interno 77219  
 Av. Corrientes 5666, C1414AJW Ciudad Autónoma de Buenos Aires, República Argentina

23. El Sistema automáticamente genera la documentación del vehículo y la envía.

**TÍTULO DEL AUTOMOTOR**

REPÚBLICA ARGENTINA

<p><b>Datos del Vehículo</b></p> <p><b>Dominio:</b> AG 012 AR</p> <p><b>Marca:</b> RENAULT</p> <p><b>Modelo:</b> LOGAN LIFE</p> <p><b>Tipo:</b> SEDAN 5P</p> <p><b>Año:</b> 2024</p> <p><b>Número de Motor:</b> 10JBED0123456</p> <p><b>Número de Chasis:</b> 8AEJKLCEG123456</p>
<p><b>Datos del Propietario</b></p> <p><b>Nombre:</b> JUAN MARTIN SCADUTO</p> <p><b>Documento:</b> DNI 16542786</p> <p><b>Domicilio:</b> Av. Corrientes 5680, CABA</p>

Documento oficial - Registro Nacional de la Propiedad del Automotor

**CÉDULA DEL AUTOMOTOR**

REPÚBLICA ARGENTINA

<p><b>Titular:</b> JUAN MARTIN SCADUTO</p> <p><b>Domicilio:</b> Av. Corrientes 5680, CABA</p> <p><b>Doc.:</b> DNI 16542786</p>
<p><b>Dominio:</b> AG012AR</p> <p><b>Marca:</b> RENAULT</p> <p><b>Modelo:</b> LOGAN LIFE</p> <p><b>Tipo:</b> SEDAN 5P</p> <p><b>Uso:</b> PRIVADO</p> <p><b>Chasis:</b> 8AEJKLCEG123456</p> <p><b>Motor:</b> 10JBED0123456</p> <p><b>Vence:</b> 06/12/2029</p>

Documento oficial - Registro Nacional de la Propiedad del Automotor

**CÉDULA DEL AUTOMOTOR**

REPÚBLICA ARGENTINA



enviada a miArgentina





24. En el mismo momento, se le entrega al usuario la placa del dominio asignado. En caso de no tener la chapa física en existencia, el concesionario podrá descargar desde el ícono del "Acciones" una copia en papel, la cual será provisoria y tendrá que adherir visiblemente al vehículo hasta tanto se le provea de la definitiva. El estado pasa a Registrado.

Estado	Acciones
Registrado	

**REPÚBLICA ARGENTINA**

**AS2  
34RF**



25. Una vez que el título es firmado digitalmente por la DNRPA, el estado del trámite pasara a Finalizado.

Estado	Acciones
Finalizado	



República Argentina - Poder Ejecutivo Nacional  
AÑO DE LA RECONSTRUCCIÓN DE LA NACIÓN ARGENTINA

**Hoja Adicional de Firmas**  
**Informe gráfico**

**Número:** IF-2025-19843548-APN-DNRNPACP#MJ

CIUDAD DE BUENOS AIRES

Lunes 24 de Febrero de 2025

**Referencia:** Instructivo SISTEMA RUNA INSCRIPCIONES INICIALES

---

El documento fue importado por el sistema GEDO con un total de 15 pagina/s.

Digitally signed by GESTION DOCUMENTAL ELECTRONICA - GDE  
Date: 2025.02.24 15:22:49 -03:00

Fernando Javier Garcia  
Subdirector Nacional  
Dirección Nacional de los Registros Nacionales de la Propiedad del  
Automotor y de Créditos Prendarios  
Ministerio de Justicia

Digitally signed by GESTION DOCUMENTAL  
ELECTRÓNICA - GDE  
Date: 2025.02.24 15:22:49 -03:00

## Instructivo cómo solicitar Firma Digital con Token

### Observaciones generales:

- Los certificados que se otorgan de la AC-ONTI (con Token) son únicamente para personas humanas.
- La firma digital con Token le permitirá firmar cualquier formato de documento.
- El certificado que se otorga tiene una vigencia de 2 años.
- Para validar los archivos firmados digitalmente se deberá incorporar la cadena de certificados emitidos por AC-Raíz, que incluye todos los certificados de las autoridades certificantes públicas y privadas. No es requisito excluyente al momento de tramitar la firma.

### Requisitos:

1. La persona solicitante al momento de presentarse debe contar con su D.N.I. (Documento Nacional de Identidad) físico original (no se aceptan fotocopias).
2. Debe contar con un CUIL/CUIT habilitado.
3. Se debe presentar con un Token (dispositivo criptográfico) que cumpla con el estándar FIPS 140-2 nivel 2 o superior, que soporte claves RSA de 2048 bits. Los mismos deberán tener certificación NIST (National Institute of Standards and Technology) en estado ACTIVO (al día de la fecha se sugiere el dispositivo Safenet 5110 + FIPS).
4. Debe contar con teléfono celular Smartphone con acceso al mail personal.
5. Antes de presentarse al turno asignado la persona solicitante debe completar un formulario que se encuentra en el siguiente link:  
<https://pki.jgm.gov.ar/app/Signature/Request/Create/CertificateRequest.aspx>

### Cómo completar el formulario

- Los datos personales ingresados en el formulario deben ser consignados **tal cual figuran en el DNI** (por ejemplo si en el DNI el nombre o apellido tienen tilde, deben consignarlo con tilde, si no cuenta con la tilde no deben ingresarlo con tilde).
- El correo electrónico debe ser personal (**únicamente del titular de la solicitud, sin excepción**).
- En “Aplicación” seleccionar “Ninguna” y en **“Autoridad de Registro” la misma que haya seleccionado al momento de solicitar el turno** (de no coincidir, el oficial de registro no podrá emitir el certificado). En datos de organización completar con "No aplica" en todos los campos.
- Antes de finalizar y seleccionar “Enviar Datos de Solicitud de Certificado” verificar los datos ingresados cuidadosamente prestando especial atención a la Autoridad de Registro Seleccionada (que debe ser la misma en la cual solicitó el turno) y el Correo electrónico personal.
- Al finalizar y enviar los datos de solicitud de certificado el solicitante deberá corroborar la recepción de un correo electrónico (en el mail que declaró en el

formulario) de la cuenta de [acap@pki.gob.ar](mailto:acap@pki.gob.ar) . Al recibirlo debe ingresar en el mismo y seleccionar **link de verificación** (que se encuentra en el texto del mensaje), es importante ingresar a dicho link dentro de las 24hs. de haber recibido la notificación, ya que de no confirmarlo deberá ingresar nuevamente el formulario.

- Por último el formulario y su conformidad tienen una vigencia de 20 días hábiles en relación al turno solicitado.

**Donde solicitar un turno para la asignación de Firma Digital con Token:**

- Solicitando turno en la DNRPA Av. Corrientes 5666- Ciudad Autónoma de Buenos Aires) a través de la casilla de correo [firmadigital@dnrpa.gov.ar](mailto:firmadigital@dnrpa.gov.ar) la asignación del turno será por ese mismo medio.
- En Argentina.gob.ar <https://turnos.argentina.gob.ar/turnos/seleccionTurno/327>
- En Autoridad de Registro con turnero propio ingresar al siguiente Link <https://www.argentina.gob.ar/jefatura/innovacion-publica/administrativa/firmadigital/acap/turnerospropiosonti>

Por cualquier otra consulta referente a **firma digital** puede enviar correo a [firmadigital@dnrpa.gov.ar](mailto:firmadigital@dnrpa.gov.ar)