



CAMARA DEL COMERCIO AUTOMOTOR

ENTE COOPERADOR

LEY 23.283 23.412

Ciudad Autónoma de Buenos Aires, 31 De Julio del 2023

NOTA ACLARATORIA

ASUNTO: CONCURSO PRIVADO DE PRECIOS ADQUISICION DE TABIQUES PARA SUBDIVISIÓN DE OFICINA.

DESTINO: NEUQUÉN

Estimados:

Por la presente, nos dirigimos a Uds. a fin de comunicarles las siguientes aclaraciones en referencia al concurso de precios:

En el marco del Decreto N°455/21 emanado por el Ejecutivo Nacional, por el cual se establecen medidas generales de prevención, con el fin de disminuir la propagación del virus COVID-19, con la pretensión de proteger la salud pública y asumiendo el Ente Cooperador Cámara de Comercio Automotor el mismo compromiso, nos dirigimos a Uds. a fines de comunicar la metodología fijada para el desarrollo del concurso.

En tal sentido las ofertas se recibirán el día **09 de Agosto hasta las 13 hs.**
Por e-mail en la casilla de correo: melina@cca.org.ar

Sin otro particular, saluda atentamente,

Fernando La Iglesia
Consejo de Administración
C.C.A. Ente Cooperador

JUAN JOSE OKECKI
CONSEJO DE ADMINISTRACIÓN
C.C.A. ENTE COOPERADOR



CAMARA DEL COMERCIO AUTOMOTOR

ENTE COOPERADOR

LEY 23.283 23.412

Ciudad Autónoma de Buenos Aires, 31 de Julio de 2023

Señores

PROVEEDORES

Presente

Concurso Privado de Precios Adquisición Tabiques para Subdivisión de Oficina.

Destino: NEUQUÉN

EXPEDIENTE: ALC-- 9858/2023

De nuestra mayor consideración:

Nos dirigimos a Uds. a efectos de invitarlos a participar en la presentación de ofertas para la adquisición del siguiente elemento.

Elemento	Cantidad
Tabiques para subdivisionh de oficina	4

Fecha Presentación de la Oferta: 09 de Agosto del año 2023.

Hora: 13 hs

Las ofertas deben presentarse con la documentación debidamente firmada, indicando en forma destacada Nombre de la firma oferente y fecha del Concurso a realizarse.

Validez de presupuestos: 30 días

Precio: deben indicar el valor total con IVA INCLUIDO.

Firma

SOLER 3909 - (1425) BUENOS AIRES TEL. 4824-7272 / 9505 / 9498 / 9489 FAX. 822-7453 823-1837

Aclaración

Teléfono

Mail

Domicilio

Cuit

-Mantenimiento de la Oferta: 30 (treinta) días corridos a partir del día de apertura de sobres, renovables automáticamente salvo aviso en contrario con 10 (diez) días de anticipación.

Documentación a Presentar en el Acto de Apertura:

.- **Garantía de Oferta:** Pagaré simple por el 5 % del importe total de la oferta, suscripto por el Apoderado si supera el millón de pesos.

.- **Aceptación de Condiciones:** Se deberá adjuntar a la oferta, la presente invitación firmada por el apoderado de la compañía en todas sus hojas, aceptando las condiciones establecidas en la presente.

Adjudicación: Se adjudicará por renglón al oferente que presente menor precio y cumpla con las especificaciones técnicas. Según conformidad del Ministerio de Justicia y Derechos Humanos.

Forma de Pago: Contra entrega.

Enviar la documentación a las siguientes casillas de correo:

melina@cca.org.ar

Sin más, saludamos Atte.

Fernando La Iglesia
Consejo de Administración
C.C.A. Ente Cooperador

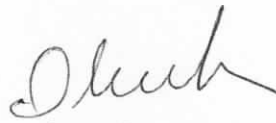

JUAN JOSE OKECKI
CONSEJO DE ADMINISTRACIÓN
C.C.A. ENTE COOPERADOR

ANEXO (DECRETO 1030/2016 - ART. 37° y 57°)

ESPECIFICACIONES TÉCNICAS DE REQUERIMIENTO

ESPECIFICACIONES TÉCNICAS	
CANTIDAD	4 TABIQUES PARA SUBDIVISIÓN DE OFICINA (3 CON PUERTA)
CALIDAD EXIGIDA	Yeso / aluminio y/o acero galvanizado (dimensiones según plano adjunto)
PLAZO Y LUGAR DE ENTREGA	Castelli 1084 – Ciudad de Neuquén - Provincia de Neuquén
OTROS DATOS	Se adjunta plano
SOLICITUD DE BIENES	4 subdivisiones con colocación (según plano adjunto)



Fernando La Iglesia
Consejo de Administración
C.C.A. Ente Cooperador



JUAN JOSE OKECKI
CONSEJO DE ADMINISTRACIÓN
C.C.A. ENTE COOPERADOR

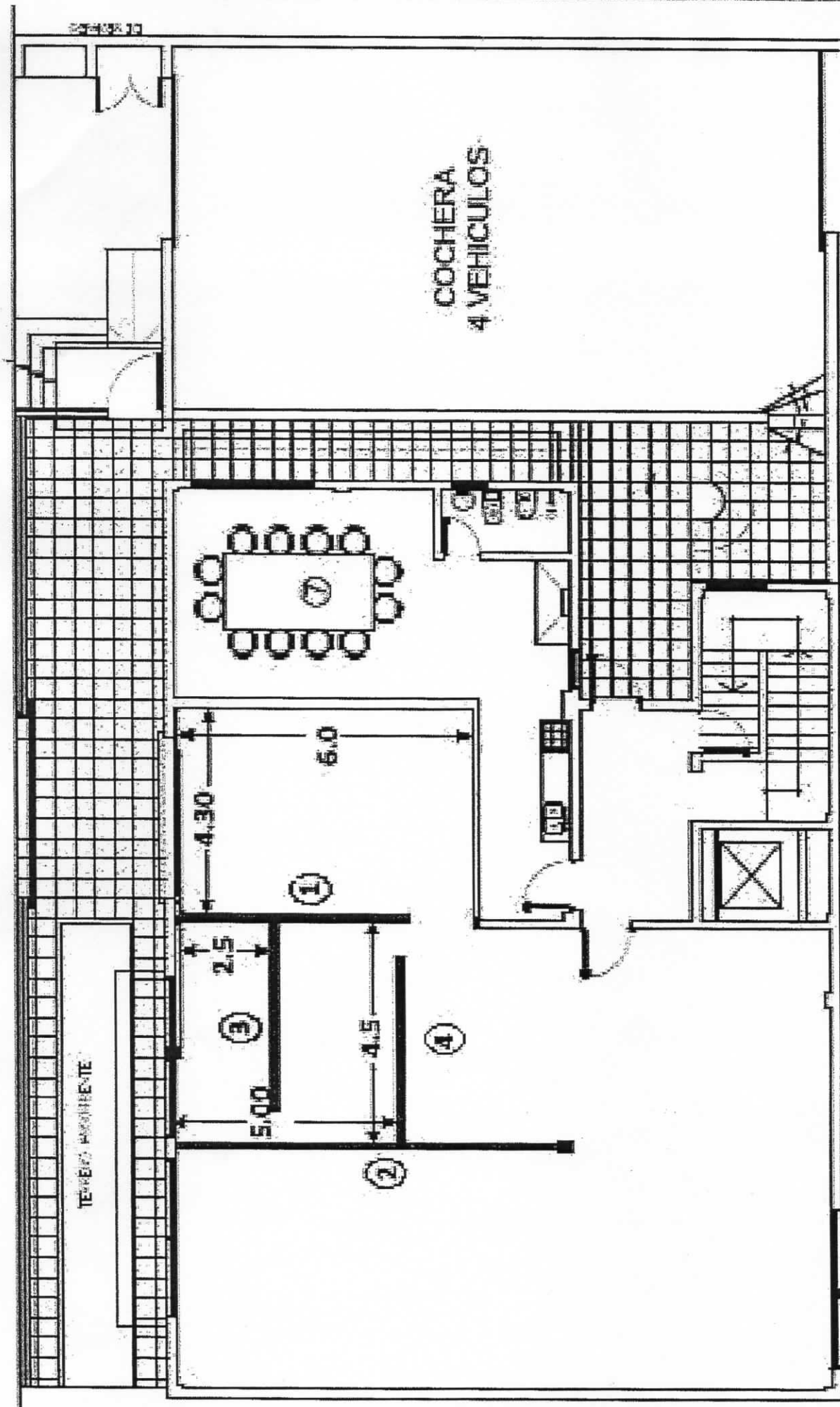

PLANTA BAJA - DELEGACION NEUQUEN

Tabique 1

Medidas 6.00m x 2.40m x 0.12m

Puerta Placa de 2.10m x 0.80 m

Tabique 2

Medidas 5.00m x 2.10m x 0.12m

Tabique 3

Medidas 4.50m x 2.10m x 0.12m

Puerta Placa de 2.10m x 0.70m

Tabique 4

Medidas 4.50m x 2.10m x 0.12m

Puerta Placa de 2.10m x 0.70m

Materiales

- Soleras 70mm x 2.60 m 17
- Montantes 69mm x 2.60m..... 50
- Placas de Yeso de Roca 12.5mm 35
- Tornillos T1 Mecha 300
- Masilla x 32Kg 3
- Cinta papel Micro perforada x 150m.... 1
- Cinta papel Micro perforada x 35 m..... 1
- Tornillo T2 Aguja 1800

Fernando La Iglesia
Consejo de Administración
C.C.A. Ente Cooperador

JUAN JOSE OKECKI
CONSEJO DE ADMINISTRACIÓN
C.C.A. ENTE COOPERADOR